

<b>REVISJON:</b>  Rev. Sgr. Dato Beskrivelse									
<b>BESTEMMELSER:</b> - Alle mål er fra kuddingskant og mur. Grunnbelstekt: - 511.1018 byggesystem og løsning. Rødder: - 528.1018 Sliking, det rødder ved nybygging. Betongplattene C25. Stålkvalitet S 500 TE. Annerledesprosjektering med 25.000 mm. Hengselklemmer eller grunnmur utføres etter anvisning fra leverandør. - Se forøvrig leverandørbeskrivelser.									
<b>REMARKER:</b> - Se egne del, klemmer og hvor de er angitt. - Fundamentplan. - Selskapet. - Anvisning av energiforbruk. - Strømkabel beregninger. - Dørklemmer utføres ved behov. - Bt. fra plattform-park. - H.O.H. 1200. - Selskapet på mark = 3.5 kWh/m². - Frostbeskyttelse = 12000 kWh/m².									
<b>PROSJEKT:</b> Seksmannsbolig									
<b>TEGNING:</b> Fundament plan									
<b>TILTAKTAKER:</b> Buskerud Snekkerservice AS									
<b>BYGGER/PLASS:</b> Seksmannsbolig									
<b>STATUS:</b> <input type="radio"/> Skisseprosjekt <input type="radio"/> Forprosjekt <input checked="" type="radio"/> Detaljprosjekt <input type="radio"/> Eksisterende <input type="radio"/> Scan bygget <input type="radio"/> Illustrasjon	<b>DATE:</b> 06.04.2018 Sgr: DMA RØNTHILL AV TOSV MALESTOR: A2 1:50								
<b>AREALTABELL:</b>  <table> <tr> <td><b>BRA total:</b></td><td>405 m²</td></tr> <tr> <td>1. etasje</td><td>202,5 m²</td></tr> <tr> <td>2. etasje</td><td>202,5 m²</td></tr> <tr> <td><b>BYA total:</b></td><td>290 m²</td></tr> </table>		<b>BRA total:</b>	405 m²	1. etasje	202,5 m²	2. etasje	202,5 m²	<b>BYA total:</b>	290 m²
<b>BRA total:</b>	405 m²								
1. etasje	202,5 m²								
2. etasje	202,5 m²								
<b>BYA total:</b>	290 m²								
vårdal arkitekter Arbyen 15, 2172 Sam 15 31 55 12 80 post@vardal.no									
<b>TEGNINGSNR:</b> 21131	<b>ID NR:</b> 200								

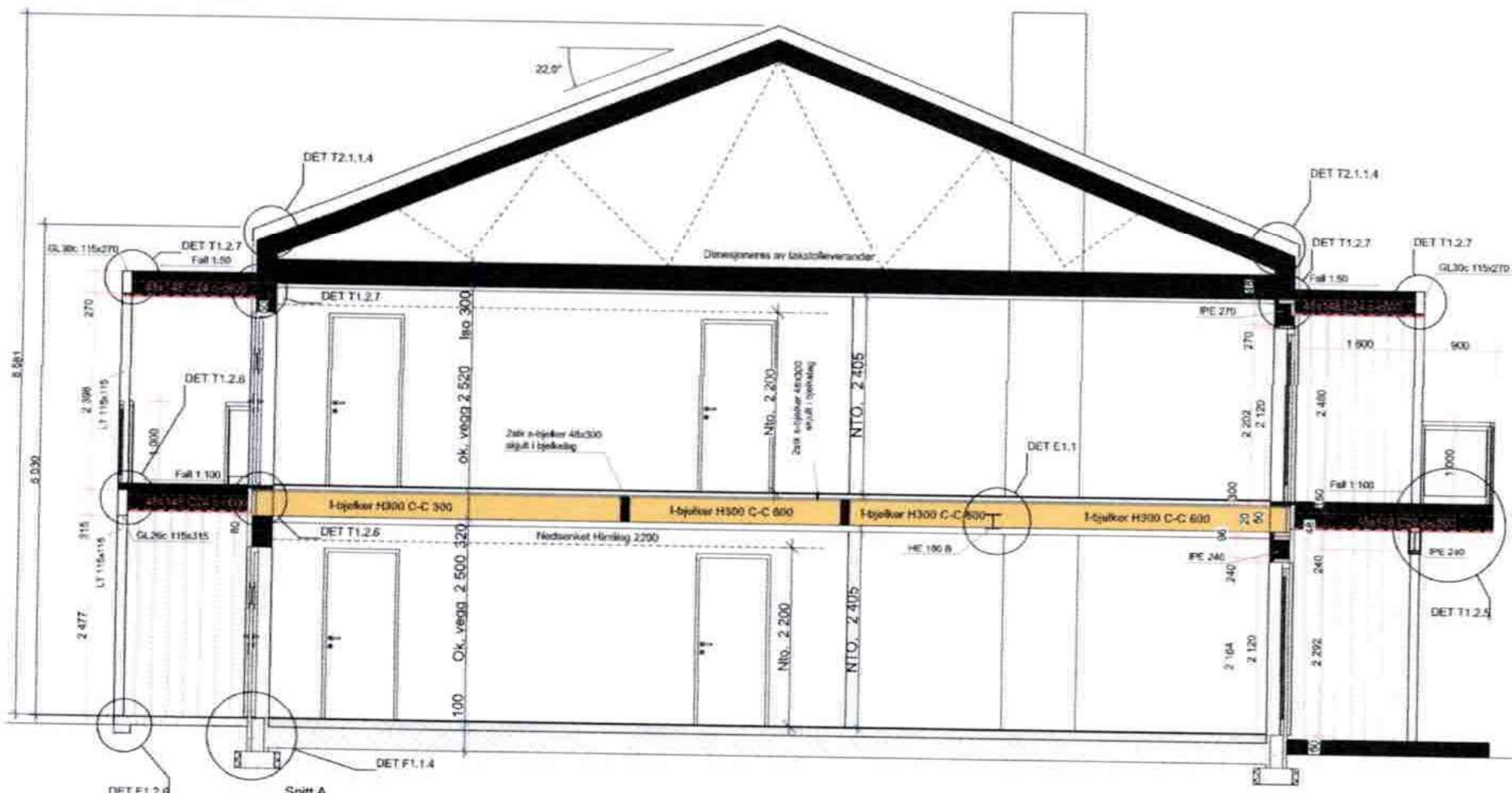

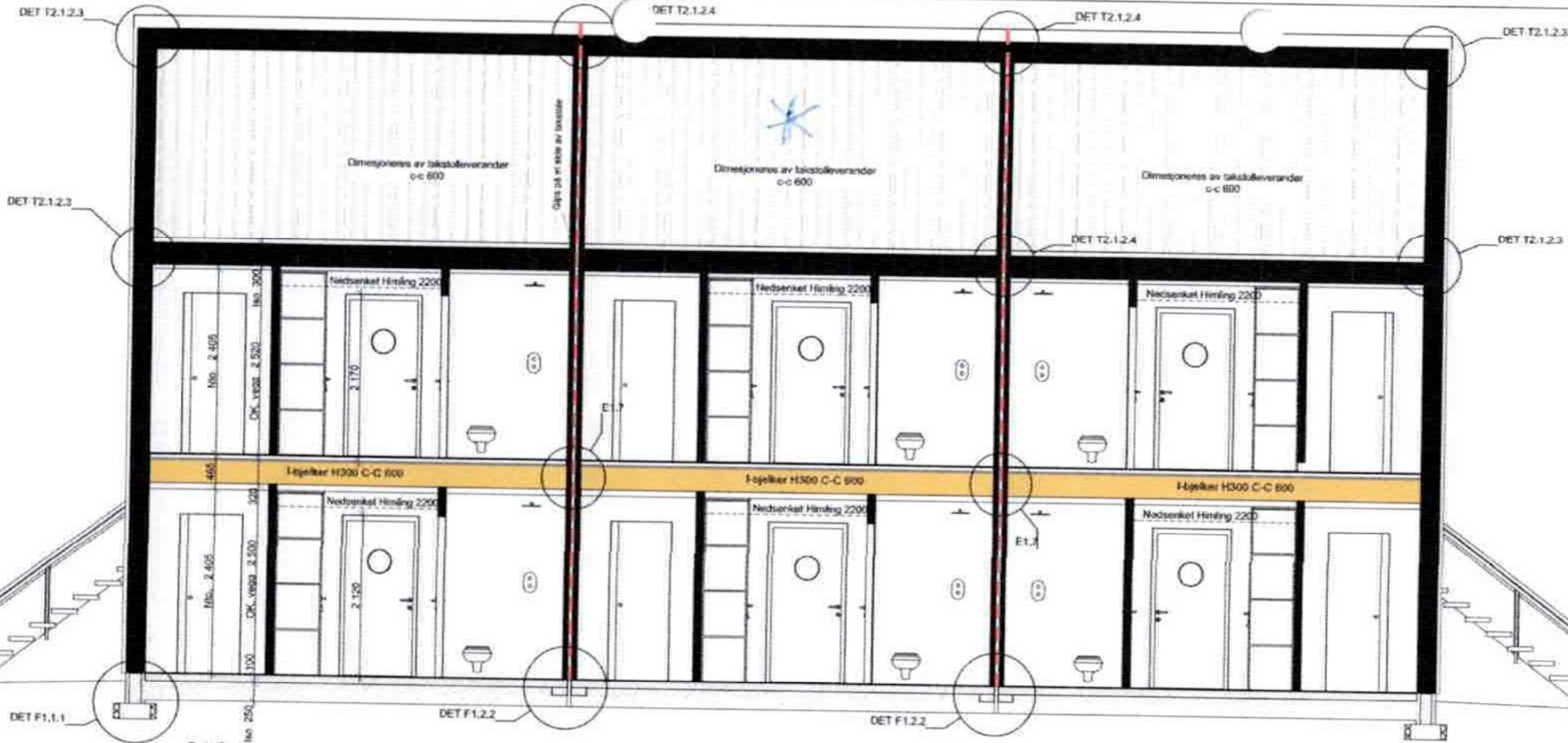

[illegible][illegible]

PROSJEKT	
Seksmannsbolig	
TEGNING	
Snitt A og B	
TILTAKSNUMER	
Buskerud Snekkerservice AS	
BRUGERPLASS	
Gledendveien	
STATUS:	DRIFT
<input type="radio"/> Skisseprosjekt <input type="radio"/> Forprosjekt <input checked="" type="radio"/> Detaljprosjekt <input type="radio"/> Eksisterende <input type="radio"/> Som bygget <input type="radio"/> Illustrasjon	06.04.2016 Sign: DMA KONTROLL AV: TOV MALESTORV A2 1:50

AREALTABELL

BRA total:	405 m <sup>2</sup>
1. etasje:	202,5 m <sup>2</sup>
2. etasje:	202,5 m <sup>2</sup>
BRV total:	290 m <sup>2</sup>



TECHNINGSNR:	D NR:
21131	304

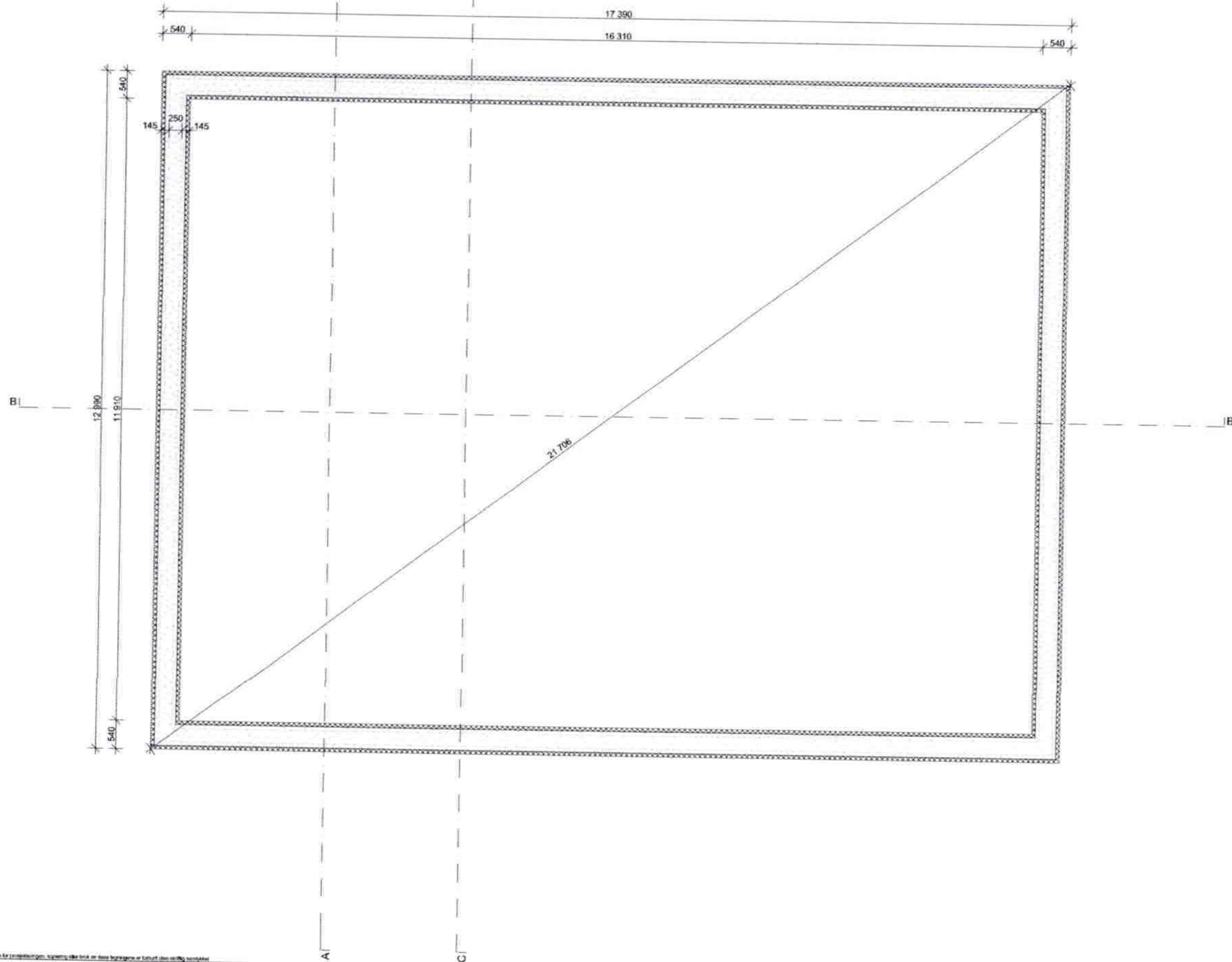

<b>REVISJON:</b>  	
<b>Rev. Sgn. Dato Beskrivelse</b>  	
<b>BESTEMMELSE:</b> - Alle mål er fra landingsverk og inn. - Grunntakstid - 311,30 m <sup>2</sup> byggegrunn og innlagt - Vei: 426,705 m <sup>2</sup> (inkludert med rekket ved utbygging) - Betongbetalt 12,25 - Stålbetalt 1,100 m <sup>2</sup> - Arealreguleringstakst 200,25/50m <sup>2</sup> - Reguleringskostnader eller grunnmål utføres etter anvisning fra leverandør. - Alle forslag til endringer	
<b>REMARKER:</b> - Se egne del, tegninger og hvor de er angitt - Fendingsplan - Selveier - Betongregulering er angitt - Skolestet betongregulering - Detaljer etterbehandles ved betong - St. 800 m <sup>2</sup> planlagt - m. 0,8 m <sup>2</sup> 130m - Trafikktett på maks. 1,5 km <sup>2</sup> - Fendingsplan 1:2000 m <sup>2</sup>	
<b>PROSJEKT:</b> <b>Seksmannsbolig</b>	
<b>TEGNER:</b> Sæleplan	
<b>UTARBEIDET:</b> Buskerud Snøkkerservice AS	
<b>BYGGEKLASS:</b> Seksmannsbolig	
<b>STATUS:</b>	
<input type="radio"/> Skisseprosjekt <input type="radio"/> Forprosjekt <input checked="" type="radio"/> Detaljprosjekt <input type="radio"/> Eksisterende <input type="radio"/> Som bygget <input type="radio"/> Illustrasjon	DATO: 08.04.2018 Sgn: DMA KONTROLL AV: TOV MÅLSTOKK: A2 1:50
<b>AREALTABELL:</b>	
BRA total: 405 m <sup>2</sup> 1. etasje: 202,5 m <sup>2</sup> 2. etasje: 202,5 m <sup>2</sup> BYA total: 200 m <sup>2</sup>	
Adresse: 10, 3173 Sand Tel: 33 06 10 40 post@vardal.no	
<b>TEGNINGSNR:</b> 21131	<b>ID NR:</b> 201